苺と抹茶が出会った。

こだわり抹茶と、旬の甘酸っぱい苺のコラボスイーツが、期間限定で登場。

詳しくはこちら

Mirabelle（ミラベル） × 雅正庵 by おやいづ製茶

2026 1.5 mon ― 2026 3.31 tue

抹茶パスタランチ
Matcha Pasta Lunch

ランチタイム　11：00 ～ 14：00

岡崎製麺 OKAZAKI SEIMEN　抹茶生パスタのこだわり

抹茶、セモリナ粉、水で作ったコシのある生パスタ。
岡崎製麺では、全機械化が進む中でも手作業で麺を捏ねることで、
より美味しい麺を作っています。

麺大盛り +100円（税込）

【静岡抹茶生パスタ使用】

海老とブロッコリーのトマトクリーム

No.1

プリプリのむき海老を使った
トマトクリームの抹茶パスタ。
生クリームをたっぷり使用して、
リッチでまろやかな風味に仕上げました。
雅正庵抹茶パスタランチの看板商品。

単品 1,200円税込

【静岡抹茶生パスタ使用】

あさりのアヒージョ

単品 1,200円税込

ガーリックが効いた、あっさりタイプのアヒージョ。

【静岡抹茶生パスタ使用】

彩り野菜のボロネーゼ

単品 1,100円税込

ピリ辛のひき肉と、パプリカやズッキーニの彩り野菜入り。

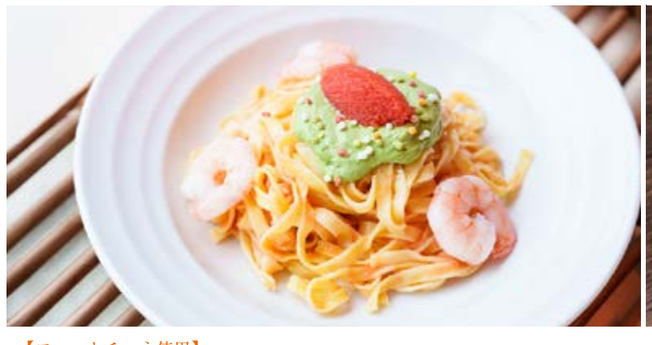

【フィットチーネ使用】

明太子の泡抹茶クリーム

単品 1,200円税込

ほろ苦い抹茶エスプーマがアクセントのたらこパスタ。

【フィットチーネ使用】

『抹茶を食す』抹茶ソース

単品 1,200円税込

自慢の抹茶 × ホワイトソース。パスタに濃厚ソースがよく絡みます。

季節の生パスタ
Seasonal Pasta

2026.3-5
季節限定

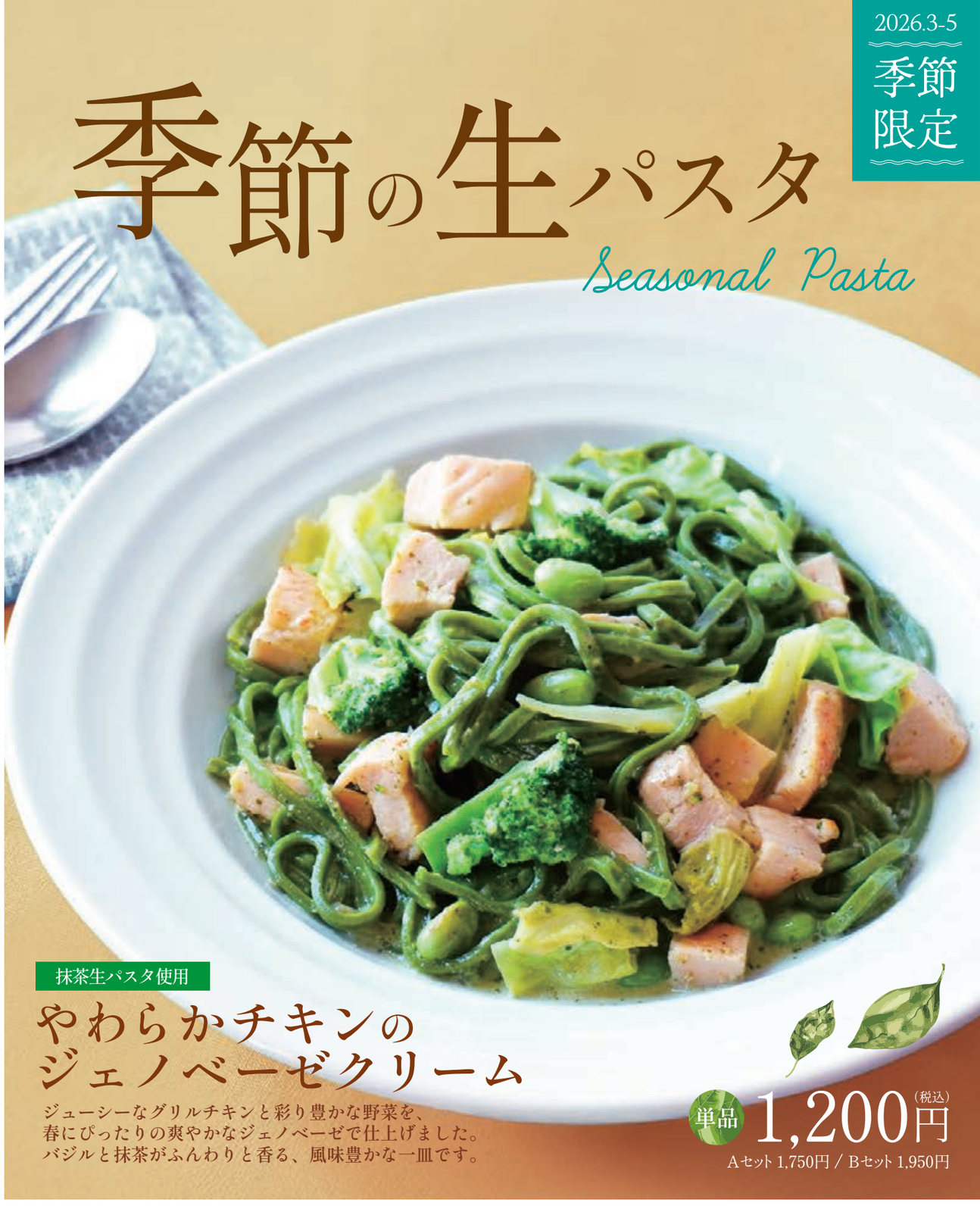

抹茶生パスタ使用

やわらかチキンのジェノベーゼクリーム

ジューシーなグリルチキンと彩り豊かな野菜を、
春にぴったりの爽やかなジェノベーゼで仕上げました。
バジルと抹茶がふんわりと香る、風味豊かな一皿です。

単品 1,200円（税込）
Aセット 1,750円 / Bセット 1,950円

ランチセット
lunch set

Aセット

●抹茶ポタージュ ●グリーンサラダ
●ポテトサラダ ●ローストポーク
●ガーリックトースト

＋550円税込

Bセット

●抹茶ポタージュ ●グリーンサラダ
●ポテトサラダ ●ローストポーク
●ガーリックトースト ●本日のデザート

＋750円税込

ペアランチ
Pair Lunch

ランチタイム
11:00〜14:00
※ご予約なしでもご注文いただけます。

※写真はイメージです

ペアランチセット　2名様分　3,600円税込

人気の抹茶生パスタ、前菜、ミニアフタヌーンが楽しめるお得なセット。

セット内容
- 選べるパスタ 1 種類
  ※1 人前約 75 g
- 前菜プレート
- ミニアフタヌーン
  ※内容は季節によって異なります。

選べるパスタ1種

【抹茶生パスタ】 人気
- 海老とブロッコリーのトマトクリーム
- あさりのアヒージョ
- 彩り野菜のボロネーゼ
- 季節のパスタ

【フィットチーネ】
- 『抹茶を食す』抹茶ソース
- 明太子の泡抹茶クリーム

デラックスペアランチ
Deluxe Pair Lunch

ランチタイム
11:00〜14:00
※ご予約なしでもご注文いただけます。

※写真はイメージです

デラックスペアランチセット　2名様分　4,200円税込

人気の抹茶生パスタ、前菜、ミニアフタヌーンが楽しめるお得なセット。パスタをたっぷり楽しみたい方におすすめ。

セット内容
- 選べるパスタ 2 種類
  ※1 人前約 100 g
- 前菜プレート
- ミニアフタヌーン
  ※内容は季節によって異なります。

※２名様で１種類、お好きなパスタをお選びください。

選べるパスタ2種

【抹茶生パスタ】 人気
- 海老とブロッコリーのトマトクリーム
- あさりのアヒージョ
- 彩り野菜のボロネーゼ
- 季節のパスタ

【フィットチーネ】
- 『抹茶を食す』抹茶ソース
- 明太子の泡抹茶クリーム

抹茶パスタプレート
Matcha Pasta Plate

※ランチタイム以外の時間帯もご注文いただけます。

カフェ営業時間
・11：00 ～ 17：00（平日）
・11：00 ～ 18：00（土日祝）
【ラストオーダー 16：00(17：00)】

抹茶香る
ポタージュ付き

【静岡抹茶生パスタ使用】

キノコのオープンサンドとアヒージョパスタのプレート

カリッと香ばしいキノコのオープンサンドと、海老や野菜の旨みをまとった抹茶アヒージョパスタ。
抹茶ポタージュまで楽しめる、抹茶香る贅沢プレート。

1,300円 税込

抹茶スイーツ
Matcha Sweets

カフェ営業時間
・11：00 ～ 17：00（平日）
・11：00 ～ 18：00（土日祝）
【ラストオーダー 16：00(17：00)】

生搾り抹茶モンブランパフェ

抹茶モンブランを一つひとつ生搾りで仕上げた贅沢なパフェ。

●抹茶ラングドシャ●ヘーゼルナッツ●渋皮栗●抹茶ペースト●抹茶ソフトクリーム●もなか●マロンクリーム●ミルクアイス●クランブル●ホイップクリーム●抹茶プリン●抹茶寒天

+350円でお抹茶付き 1,200円 税込

雅正庵鞠福パフェ

当店の看板商品の鞠福が乗った抹茶尽くしのパフェ。
抹茶ソフトクリーム、自家製抹茶寒天、抹茶プリンなど、
雅正庵の抹茶スイーツを存分にお楽しみいただけます。

●ソフトクリーム●かのこ●もなか●抹茶チョコ●栗●鞠福「濃い抹茶」●クランブル●ホイップクリーム●バニラアイス●抹茶プリン●抹茶寒天

+350円でお抹茶付き 1,100円 税込

※写真はイメージです。

お茶屋の自家製ソフトクリーム
カップ or コーン お選びください。
各 500円 税込

FUJI MILK LAND
富士ミルクランド
当店のソフトクリームは
朝霧高原のミルクを使用しています。

キッズメニュー

お茶の苦みが苦手なお子様でも、
安心してお召し上がりいただけるミニパフェです。

キッズパフェ 580円 税込
※6歳以下のお子様限定のメニューです。

●苺ダイス●苺ソース●チョコレート●ホイップ●苺アイス●チョコレートアイス●抹茶プリン●バウムクーヘン●クッキー

抹茶ブリュレバウム

自社工房で焼き上げた
ミニ抹茶バウムの中に
抹茶ソフトクリームを忍ばせ、
表面をキャラメリゼしました。
表面を割り、とろけるアイスと
お召し上がりください。

1,100円 税込 +350円で お抹茶付き

Matcha

厳選茶葉

抹茶を心ゆくまで。

静岡県産茶葉100%の「静岡抹茶」は、鮮やかな緑色が特徴的。
渋みが少なく、濃厚なうまみが他産地抹茶とは違う一番の強みです。
雅正庵の甘味は全て静岡抹茶を使用しています。
また、各甘味には店内で点てたお抹茶をお付けできます。ぜひ【お抹茶付きで】とご注文下さい。

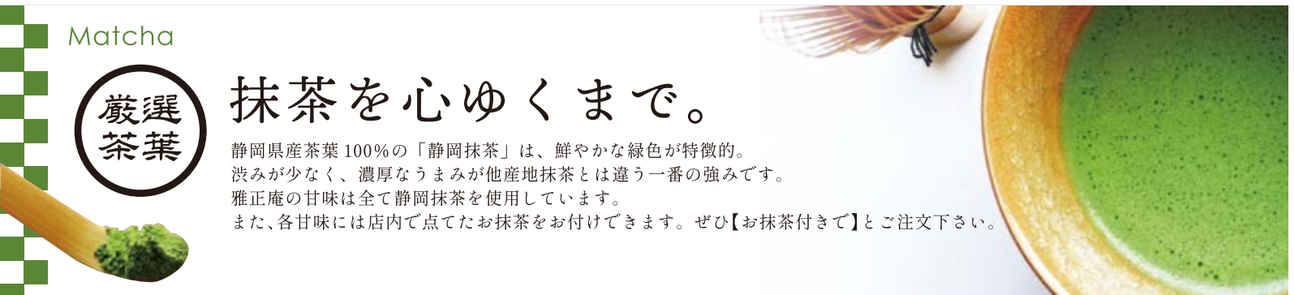

ドリンクメニュー
Drink Menu

抹茶ラテ
アイス ホット 530円 税込

抹茶レモネード
アイス 450円 税込

ドリンク全品
スイーツとセットで 100円引き

お抹茶 ホット

お抹茶 お薄	450円 税込

煎茶 ホット

煎茶 静の誉	400円 税込
静岡県産ほうじ茶	400円 税込

和紅茶 ホット

和紅茶	400円 税込
和紅茶アールグレイ	400円 税込
和紅茶×苺	400円 税込
和紅茶×赤ワイン	400円 税込

Mirabelle × 雅正庵 by おやいづ製茶

“静岡のお茶を多くの方に楽しんでもらいたい”

焼津市に根差す老舗パティスリー「ミラベル」との、新茶時期に開催した第一弾に続く、コラボレーション第二弾。
今回お届けするのは、静岡県産の紅ほっぺと、静岡のお茶屋が手掛ける抹茶を使った限定スイーツ。
季節の味わいをぜひお楽しみください。

抹茶＆苺ダミエ / 鞠福 濃い抹茶 / 抹茶アイス / 抹茶ティラミス / 抹茶あんみつ

抹茶＆苺のダミエプレート

matcha & strawberry damier sweets plate

¥1,300

ミラベルの看板商品「ダミエ」が主役の、抹茶と苺を味わい尽くす贅沢なプレート。「抹茶＆苺ダミエ」は、雅正庵カフェでしか味わえない限定商品。苺と抹茶のスポンジでバタークリームを挟み、苺のフリーズドライパウダーを混ぜ込んだパリパリ食感のチョコでコーティングしました。

Mirabelle - ミラベルについて -

創業 1979(昭和 54)年。2023 年に焼津の新店舗に移転しました。
創業当時の味を守りつつ、時代に合った味を追求するコンセプトのもと地域の方から愛され続けています。
看板商品は今回のコラボにも登場する「ダミエ」。市松模様のスポンジをバタークリームで優しく挟み上げた、懐かしの味わいが人気です。

MIRABELLE.CO.JP

提供期間
1/5~3/31
無くなり次第終了します

Mirabelle × 雅正庵 by おやいづ製茶

Afternoon tea
コラボアフタヌーンティー 苺 Strawberry

平日・土日 90 分制　要予約※

ご予約受付中

お品書き

抹茶ティラミス	苺とミラベルのジュレ
苺のカップケーキ	明太マヨネーズソース
ダミエ 抹茶＆苺	抹茶ガーリックトースト
抹茶モンブランタルト	抹茶ポタージュ
鞠福 苺ティラミス	和紅茶

ご案内時間帯

※お席は90分制です。

- 11:00~12:30
- 13:00~14:30
- 15:00~16:30

【千代田本店】
054-267-3008
【焼津西小川店】
054-620-7800
各店頭・お電話にてご予約を承っております。

コラボアフタヌーンティー 抹茶と苺　2名様分 1セット　3,600円 税込

【注意】※雅正庵カフェはワンオーダー制です。こちらの商品は2名様用のため、3名以上でのご注文の場合は別途注文が必要です。※1日の提供セット数が決まっている商品ですので、事前のご予約をおすすめしております。※予告なく内容が変更になる場合があります。あらかじめご了承ください。

雅 niyabi
premium

ご予約受付中

お品書き	
抹茶ティラミス	抹茶モンブラン
苺ブリュレ	抹茶だんご&もなか
抹茶わらび餅	抹茶パウンドケーキ
鞠福 濃い抹茶	抹茶ポタージュ
抹茶ソフトクリーム	抹茶パスタ ボロネーゼ
	抹茶ガーリックトースト

ご案内時間帯
※お席は90分制です。
- 11:00~12:30
- 13:00~14:30
- 15:00~16:30

【千代田本店】
054-267-3008
【焼津西小川店】
054-620-7800
各店頭・お電話にて
ご予約を承っております。

アフタヌーンティー **プレミアム雅**(みやび)　2名様分 1セット　**5,000円** 税込

【注意】※雅正庵カフェはワンオーダー制です。こちらの商品は2名様用のため、3名以上でのご注文の場合は別途注文が必要です。※1日の提供セット数が決まっている商品ですので、事前のご予約をおすすめしております。※予告なく内容が変更になる場合があります。あらかじめご了承ください。

バースデープレート
Birthday Plate Service

記念日や誕生日は
雅正庵でお祝い

完全予約制(ご利用日前日まで)

バースデープレート単品でのご注文は
受け付けておりません。

ご予約方法
ご予約は店頭、お電話
又はInstagramDMで承っております。

以下の情報をお知らせください。
・ご利用者様のお名前　・ご予約日時
・メッセージ内容(要相談)・お電話番号

ご予約承り中

※プレートの内容は変更する場合がございます。